DANS TES YEUX CE TANGO

(Tango)

Paroles de
Georges GUYONNET
& Sandra BOTINEAU

Musique de
Eric BOUVELLE
& Sébastien PERRIN

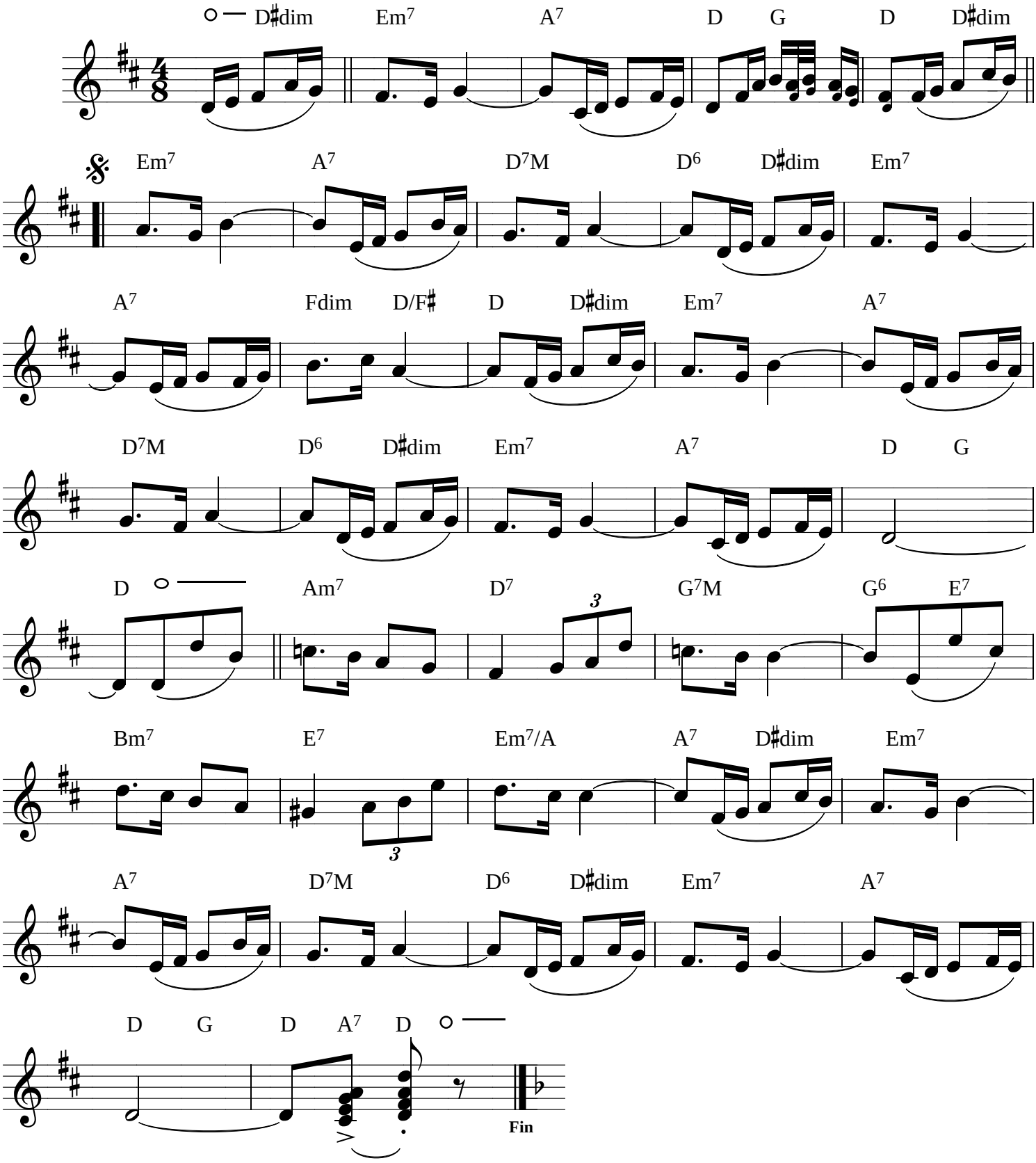

- Tous droits réservés pour tous pays -

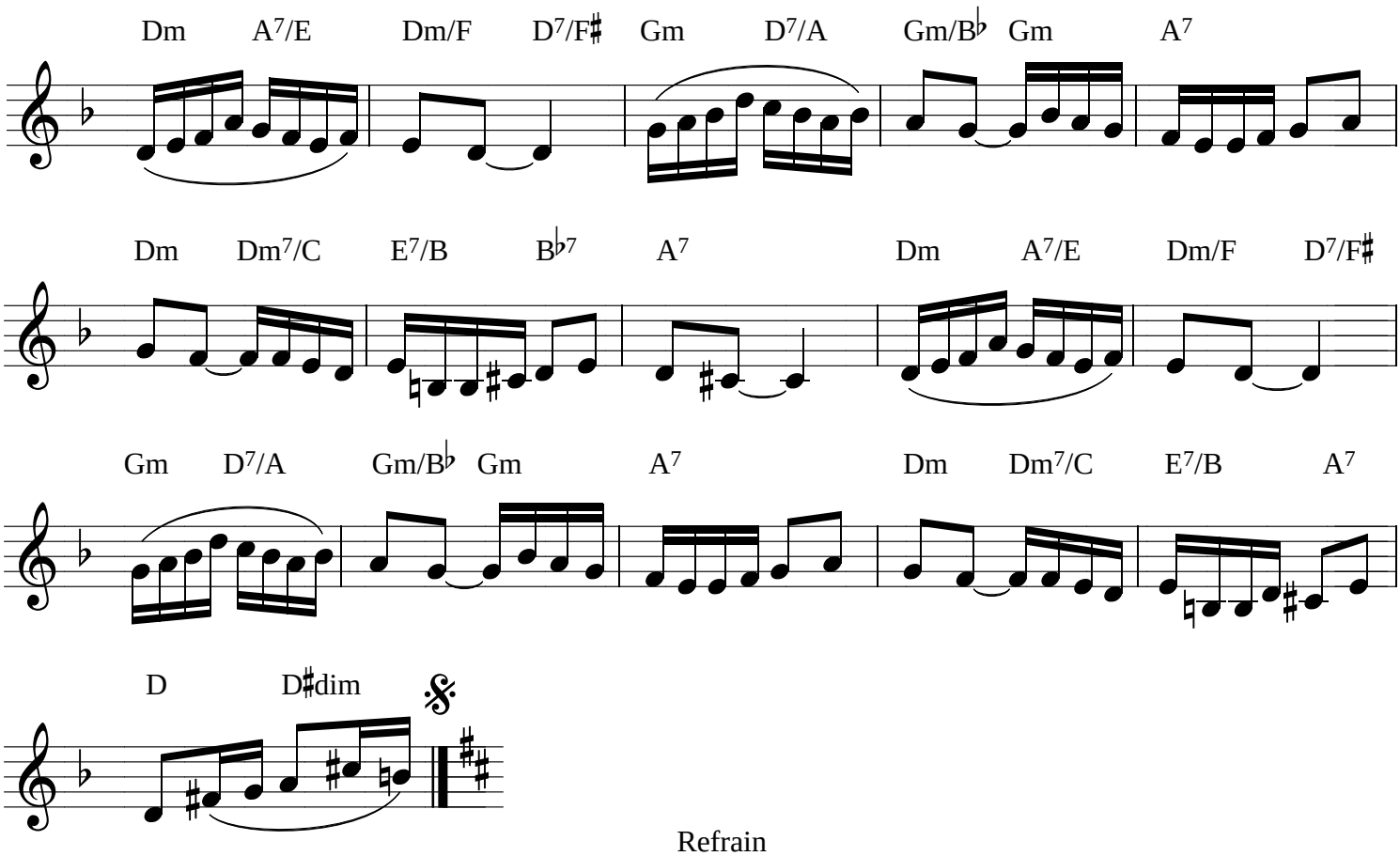

Refrain

Dans tes yeux j'ai croisé l'amour
En rêvant sans compter les jours
Sur le chemin de nos deux coeurs
Moi j'ai trouvé le grand bonheur
Dans tes yeux j'ai croisé l'amour
Je t'ai dit : "C'est toi pour
toujours"
Un sourire, un premier baiser
On ne s'est plus quitté
C'est vrai le temps peut effacer
bien des promesses
Entre nous deux rien n'a changé
Mais c'est notre secret
Dans tes yeux j'ai croisé l'amour
Comme un beau cadeau sans
retour
Sur la route de la passion
J'écris cette chanson

Couplet

Je veux t'offrir les plus beaux voyages
Par delà les mers et les nuages
Sous le soleil, dans les matins d'ivresse
Ou quand le vent nous fait mille caresses
Je veux emporter dans mes bagages
Tant de souvenirs en équipage
Oui c'est bien avec toi que tout
commence
Notre histoire, elle ne peut s'effacer